

CERRADURA DE HUELLA DIGITAL Y BLUETOOTH PARA PERFIL ANGOSTO



Manual de programación JK001

Operaciones para bloqueo digital Bluetooth

Busque en la tienda de aplicaciones o en la tienda de Android para descargar nuestra aplicación y instálelo o escanee el código QR que proporcionamos para instalar el programa APP. También puede recurrir a nosotros para descargar el software. Por favor lee esto manual cuidadosamente antes de la instalación y guárdelo correctamente.



Busque Google Play o APPLE Store con TTLOCK

⚠ Atención

- Por favor encienda el bluetooth de su teléfono función antes de cualquier operación.



1. Agregue un candado inteligente en su teléfono

- Al agregar las cerraduras de las puertas, las operaciones deben completarse cerca de la cerradura

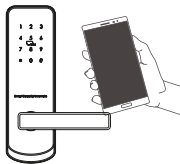

Paso 1: Haga clic en el botón +

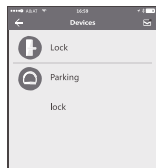

Paso 2: selecciona el candado

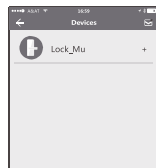

Paso 3: Haga clic en el nombre del dispositivo

- En el paso 3, habrá un + después del nombre de las cerraduras de las puertas, observe la cerradura de la puerta no se puede agregar si no hay un signo "+", los la interfaz volverá a la lista de claves después de agregarla correctamente. Si la operación falla, repita los pasos anteriores y vea la lista de dispositivos en el paso 3. Asegúrate de que tu móvil esté encendido con el batería ya.
- Si no es el administrador del bloqueo, comuníquese con el dispositivo. administrador y solicite la autorización secundaria para este candado
- Esta característica requiere que los receptores instalen APAPP en su teléfono y registrar una cuenta ya

1. Enviar una eKey permanente

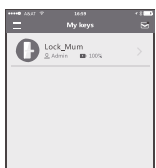

Paso 1: haga clic en el nombre del dispositivo



Paso 1: haga clic en la llave electrónica

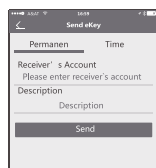

Paso 1: Ingrese la información del receptor

3. Envía una eKey cronometrada

- Durante el período de tiempo autorizado, el receptor puede desbloquear el bloqueo sin límite de tiempo, después de la limitación de tiempo, será invalidado automáticamente.

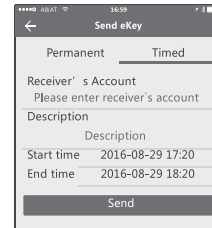

4. Enviar un código de acceso cronometrado

- El código de acceso tiene cuatro tipos: permanente, temporizado, cíclico y único. Puede establecer el código de acceso en consecuencia.

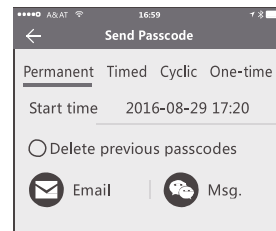

- El código de acceso permanente no caducará, pero el administrador puede eliminarlos en la lista de usuarios en cualquier momento.

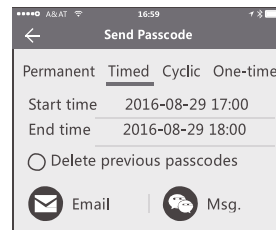

- Aviso: si marca (Eliminar código de acceso anterior), todos los códigos de acceso que se han utilizado en la cerradura se eliminarán mientras que el nuevo el código de acceso generado se usa la primera vez

- El código de acceso se utilizará una vez dentro de las 24 horas posteriores a la hora de inicio, de lo contrario no será válido



CERRADURA DE HUELLA DIGITAL Y BLUETOOTH PARA PERFIL ANGOSTO



Manual de programación JK001

El ciclo del código de acceso cíclico es de una semana y se puede utilizar cíclicamente durante un período de tiempo definido. Por ejemplo, si la hora es válida cuando se configura de 10:00 a 20:00 cada fin de semana, el usuario solo puede abrir la puerta en cualquier otro momento.

El código de acceso se utilizará una vez dentro de las 24 horas posteriores a la hora de inicio, de lo contrario no será válido.

5. Enviar eKey de una sola vez

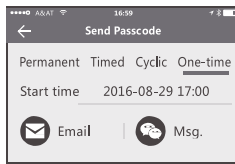

- El código de acceso único es válido durante 6 horas después de la hora de inicio, de lo contrario, no será válido.

6. Gestión de usuarios

- El código de acceso tiene cuatro tipos: permanente, temporizado, cíclico y una vez. Puede configurar el código de acceso en consecuencia

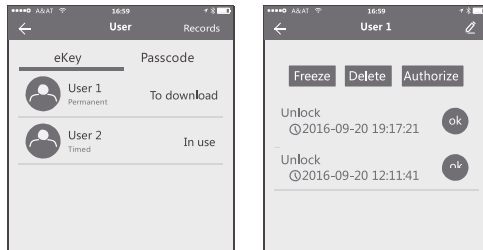

- En la lista de administración de usuarios de eKey, haga clic en el usuario realizar la operación correspondiente:
[Modificar validez]: Haga clic en para modificar el período de validez de eKey anterior del usuario
[Congelar]: la clave de usuario se puede congelar temporalmente para que sea deshabilitó la función de desbloqueo. La función se puede recuperar después de eliminar la congelación.
[Autorizar]: autoriza al receptor a enviar una eKey o código de acceso a otros usuarios, en todas las operaciones anteriores, los teléfonos de dos partes deben conectarse a Internet, si los usuarios no pueden conectar el red correctamente, el comando del administrador será respondido después de que Internet está conectado.

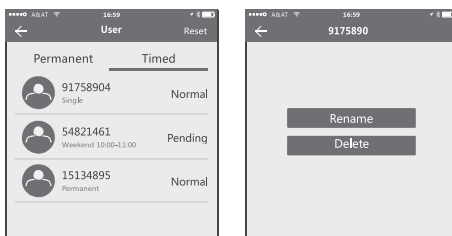

- En la lista de administración de usuarios con contraseña, puede etiquetar el usuario. Haga clic en el usuario para realizar la operación correspondiente:
[Renombrar]: esta función puede etiquetar al usuario y facilitar la gestión de contraseñas.
[Eliminar]: esta función puede eliminar al usuario directamente.

7. Consulta de registros de desbloqueo

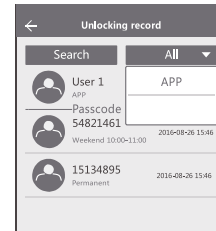

- Cada vez que el usuario normal abre la cerradura con la eKey enviada por el administrador, se generará un registro automáticamente y enviado a la aplicación de teléfono del administrador.

▲ Atención

- Si un teléfono ha agregado un bloqueo, no se puede agregar por otra piedra nueva a menos que:
1. Luego, el administrador anterior lo eliminó de su aplicación junto al candado.
2. El botón de reinicio en la cerradura está presionado durante mucho tiempo para la inicialización
- La eliminación del código de acceso debe operarse junto al bloqueo.
- Ingrese a la interfaz del software y haga clic en el botón para agregar bloqueos como sugiere la lista emergente.

8. Configuración clave

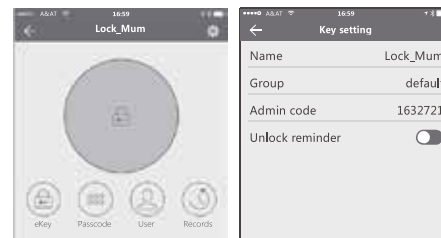

- Ingrese a la interfaz del dispositivo y haga clic en el botón para nombrar el dispositivo y ver el código de acceso del administrador actual.

9. Eliminar el candado

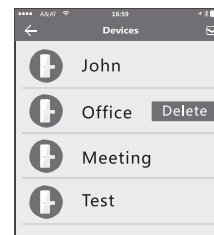

- Para eliminar el bloqueo: deslice el nombre hacia la izquierda y busque "Eliminar", usted puede eliminar el bloqueo en el AP. También deberá presionar el botón de reinicio en la parte trasera del panel frontal para configurar la cerradura al estado de fábrica. entonces el otro el usuario puede agregar este bloqueo como nuevo dispositivo.

CERRADURA DE HUELLA DIGITAL Y BLUETOOTH PARA PERFIL ANGOSTO



Manual de programación JK001

10. Configuración del sistema

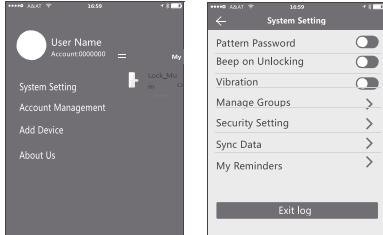

- Ingrese a la interfaz del software y haga clic en el botón, el las opciones se pueden seleccionar en los usuarios emergentes.

11. Configuración de seguridad

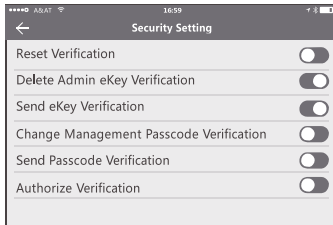

- La función de verificación en la configuración de seguridad es para evitar que operación ilegal en un teléfono móvil robado o perdido. Esta función es sólo se activa cuando el administrador opera el dispositivo y gestiona los usuarios.

12. Gestión de cuentas

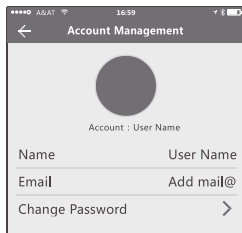

- Haga clic en la opción para que aparezca la imagen, la función de carga y configurar la imagen, mostrar su cuenta, buzón de correo y otra información. Para modificar la contraseña, verificación de la contraseña original que es necesario.

Puerta de enlace WiFi (versión G1)

- La función de puerta de enlace WiFi en la aplicación es permitir que el usuario controle cambiar el código de acceso, esto es para permitir que el usuario modifique/elimine el código de acceso cuando no están cerca de la cerradura de la puerta. En la configuración del sistema, puede encontrar la opción de puerta de enlace:



Una vez finalizado el paso, el enrutador WiFi se vinculará con las cerraduras de las puertas. Luego puede cambiar de forma remota el código de acceso o el tiempo válido para la cerradura de la puerta

Puerta de enlace WiFi (versión G2)

- La nueva versión de la puerta de enlace WIFI tiene un rendimiento mejorado y larga distancia de comunicación. Consulte los parámetros y operaciones.

Modelo:	G2
Dimensión:	70x70x26mm
La red	WiFi 2.4G
Estándar IEEE:	802.11b/g/n
Interfaz de alimentación:	Type-C USB
Entrada de energía:	DC5v/500mA

Estado de la luz



- Cuando la puerta de enlace está encendida:
 - La luz parpadea alternativamente con rojo y azul: Modo de espera, listo para la conexión
 - Luz azul: modo de trabajo
 - Luz roja: falla de red

Empareje la puerta de enlace con la aplicación

1. Activa la APP en el móvil
 2. presiona el botón "☰"
 3. Seleccione la [Puerta de enlace]
 4. Seleccione el [G2]
 5. Enchufe la puerta de enlace y enciéndala, mientras la luz parpadea alternativamente con rojo y azul.
 6. Presiona luego el signo "+"
 7. Agregar puerta de enlace
 8. Seleccione WiFi e ingrese la contraseña
 9. Terminar de emparejar Gateway
- ⚠️ Aviso: si se apagan los tomos, encienda la puerta de enlace e inténtelo de nuevo